

PR. SE 2
 PR. SE 2
 PIANO N. 01

PIANO DELLE ZONE
 QUARTIERE CAMPAGNA E SOLLUNO
 MONTI DELLA TRINITA'
 APPROVATO DAL CONSIGLIO DI STATO
 come alla ris. no. 282 del 24/10/1989
 Per il Muni. Segretario
 MARIA GIUSEPPINA
 MARIA GIUSEPPINA
 MARIA GIUSEPPINA

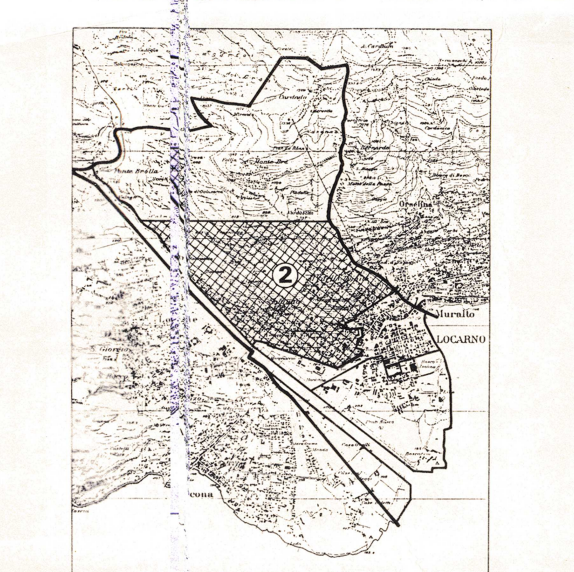

- LEGENDA**
- CONFINI COMUNALI
 - LIMITI DEI PIANI PARTICOLAREGGIATI
 - EDIFICI ESISTENTI (STATO 1991)
 - ZONA DEL QUARTIERE CAMPAGNA (R7)
 - COMPARTIMENTO DI VIA VALLEMAGGIA E VIA FRANZONI
 - AREA SOGGETTA A ORDINAMENTO SPECIALE
 - ZONA DI TRANSIZIONE (R5)
 - COMPARTIMENTO SOGGETTO A PIANO DI QUARTIERE
 - ZONA DI SOLLUNO (R4)
 - ZONA RESIDENZIALE PEDIEMONTANA (R3)
 - COMPARTIMENTO PEDIEMONTANO SPECIALE
 - COMPARTIMENTO MONTI DELLA TRINITA'
 - COMPARTIMENTO BELVEDERE
 - PIANO DI PROTEZIONE DEL CENTRO TRADIZIONALE DI SOLLUNO PP.CTS (Decreto CC. 30/10/1989)
 - ZONA DI ATTIVAZIONE E COSTRUZIONI DI INTERESSE PUBBLICO
 - ZONA DI PROTEZIONE (MEGLIO SPECIFICATA NEL PIANO DEL PAESAGGIO)
 - AREA FORESTALE (INDICATIVA)
 - ZONA AGRICOLA
 - ZONA SOGGETTA A PERICOLO NATURALE
 - CORSO D'ACQUA - LAGO
 - LIMITI DELLE OPERAZIONI DI PROTEZIONE DELLE CAPTAZIONI (INDICATIVI)
 - QUOTA MASSIMA DEI FABBRICATI (IN MS)
 - FABBRICATI ESISTENTI DI PROTEZIONE
 - IMPIANTI DI TRAFICO, STRADE, PIAZZE, PERCORSI PEDONALI E CICLABILI
 - ALBERATURA PRINCIPALE (INDICATIVA)
 - TRATTA PANORAMICA
 - AREA FERROVIARIA FART
 - LINEA DI ALLINEAMENTO (O DI COSTRUZIONE)
 - LINEA DI ARRIVAMENTO
 - ZONA SENZA LIMITAZIONE SPECIFICA

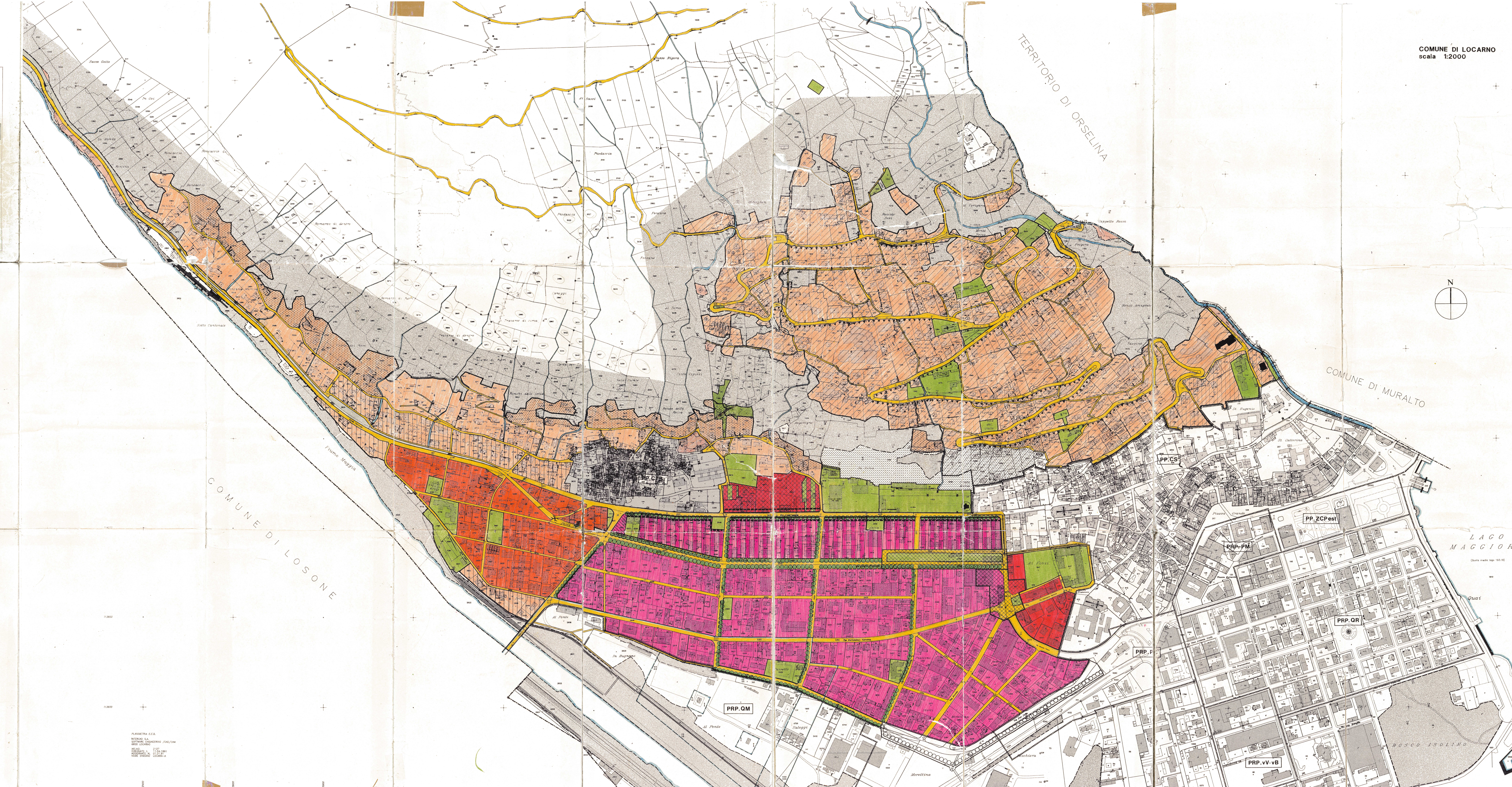

COMUNE DI LOCARNO
 scala 1:2000

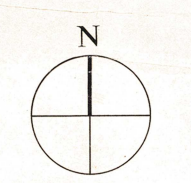

PIRELLA GÖTTSCHE LOWE
 STUDIO DI ARCHITETTURA E PIANIFICAZIONE URBANA
 20130 Locarno, Svizzera
 Tel. 021 811 1111
 Fax 021 811 1112